POKYNY K ODOVZDÁVANIU ZÁVEREČNÝCH PRÁC DO EZP a následne do CRZP

Kroky, ktoré musí vykonať študent pre to, aby odovzdal elektronickú verziu záverečnej práce (ZP) do úložiska Evidencie záverečných prác (EZP) , ktorá sa následne automatizovane odošle do Centrálneho registra záverečných prác (CRZP) na kontrolu originality (antilpagiátorský systém).

1. Administrácia ZP sa nachádza v Evidencii štúdia -> VSES 017 Administrácia štúdia

2. Na zobrazenom okne v záložke **Záverečné práce**

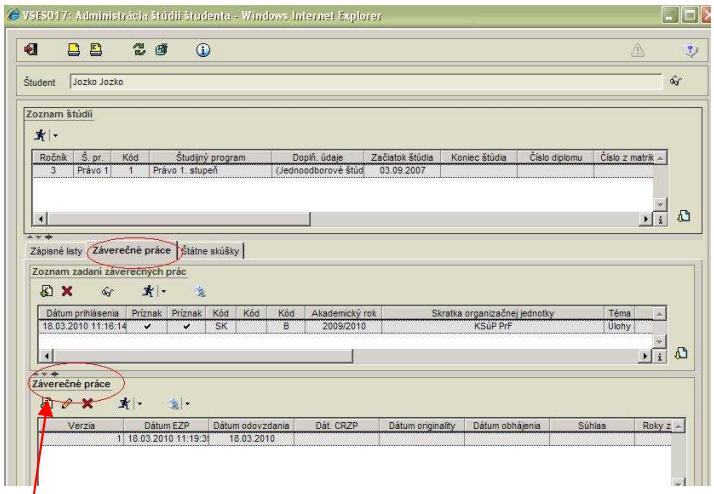

3. Cez **nahrať ZP** vo formáte .pdf. Pomocou sa práca aktualizuje, t.j. môžete nahrať upravenú verziu.

   Po nahratí práce sa stav ZP zmení na ***„rozpracované_v_ezp“.***(posledné dva stĺpce) Tlačítkom je možné nahratú prácu odobrať.
   Prvým nahratím práce získate **Kód ZP - tento kód je potrené uviesť do finálnej verzie ZP (elektronická aj tlačená verzia – viď smernica)**

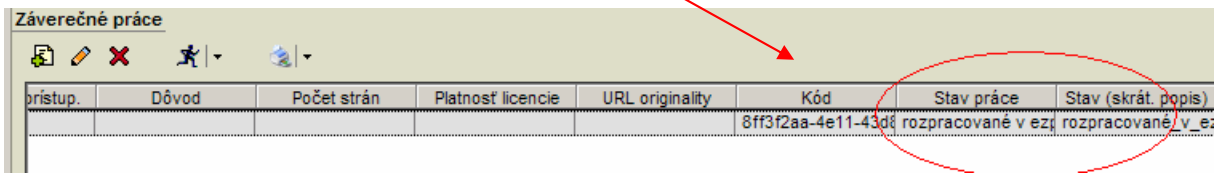

4. Študent je povinný **zadať do AIS k ZP abstrakt** (jeho anglickú verziu, **kľúčové slová** a počet strán ZP . Pri vkladaní textu je potrebné kliknúť na (editácia). Text je možné vložiť pomocou CTRL+C a CTRL+V.

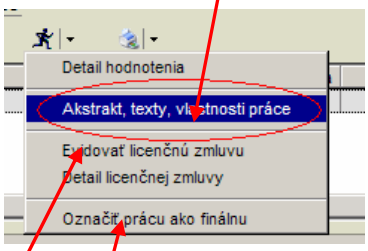

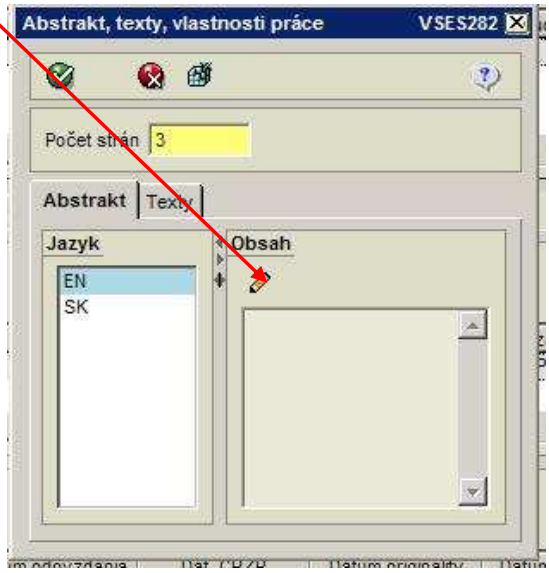

5. Definitívnu verziu ZP **označiť ako finálnu. Stav ZP sa zmení na *„finalne_v_ezp“***

Študenti FHV označia záverečnú prácu ako finálnu až od 1.4.2010.

6. **Vyplniť licenčnú zmluvu (táto funkcia Vám bude dostupná až po označení práce za finálnu)**

7. **Vytlačiť:**

   a. **Licenčnú zmluvu**
   b. **Vyhlásenie o poskytnutí práce**
   c. **Analytický list**

   a odovzdať ich spolu s vytlačenou ZP

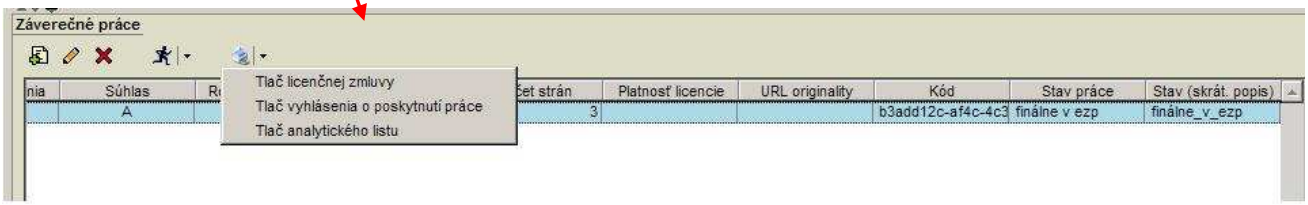

Poznámka: *študenti, ktorí už majú ZP odovzdané, musia práce nahrať do EZP prostredníctvom AIS a získaný kód ZP dopísať perom do titulného listu odovzdanej práce.*

Systém na kontrolu originality nie je k dnešnému dňu funkčný.
Keď bude systém v prevádzke, ZP budú automaticky na úrovni systémov zasielané na kontrolu originality**.**

Výsledok kontroly si nájdete na URL (link), ktorá sa Vám zobrazí v poli ***"URL originality"***

Bez ohľadu na to, či tento systém bude v prevádzke, každý študent je povinný vykonať vyššie popísané činnosti.

Definitívne rozhodnutie o tom, či práca je, alebo nie je plagiát vynesie štátnicová komisia.

Informácie o sprevádzkovaní CRZP (centrálneho registra záverečných prác v správe MŠ) Vám budú okamžite sprostredkované všetkými dostupnými informačnými zdrojmi (AIS, www stránky fakúlt a univerzity, vedúcimi prác, prípadne vyučujúcimi).

V prípade problémov sa môžete obrátiť na administrátora AISu.